

POSGRADOS **UDP**

FACULTAD DE ADMINISTRACIÓN Y ECONOMÍA
FACULTAD DE MEDICINA



MGS **MAGÍSTER EN GESTIÓN** **DE INSTITUCIONES** **DE SALUD**

2024

Directoras Académicas:



Daniela Sugg

Ingeniera Comercial, mención Economía, Universidad de Chile. Magíster en Economía de la Salud y del Medicamento, Universidad Pompeu Fabra. Magíster en Economía, Pontificia Universidad Católica de Chile.



Nelly Alvarado

Médico Cirujano, Universidad Austral de Chile. Magíster en Salud Pública, Universidad de Chile. Máster en Donación y Trasplante de Órganos, Universidad de Barcelona, España. Especialista profesional en Salud Pública, Universidad de Chile. Ph D. en Sociología, Universidad Alberto Hurtado.

udp FACULTAD DE
ADMINISTRACIÓN Y ECONOMÍA

udp FACULTAD
DE MEDICINA

Las Instituciones, -entendidas como organizaciones públicas o privadas sean prestadores, proveedores o aseguradoras-, requieren de profesionales integrales en conocimientos y habilidades, que presenten un nivel de comprensión pleno del sistema de salud, principalmente, en los costos y efectividad de la gestión, en la articulación de la red asistencial, así como en la calidad, gestión clínica, salud pública y comprensión del entorno social. Por lo anterior, es necesario que estén en la vanguardia del conocimiento de herramientas técnicas que los ayuden en su gestión y que puedan desarrollar competencias para enfrentar los requerimientos de cambio organizacional, de transformación digital de las instituciones de salud, en actitud de alerta a los cambios permanentes del entorno y expectativas de las personas.

A pesar de que esta no es una tarea sencilla, los cambios requieren de profesionales altamente capacitados con formación en gestión estratégica, en prácticas de calidad en salud, dirección financiera, economía de la salud, evaluación de proyectos y tecnologías, comprensión del entorno social y epidemiológico donde se está situado, de tal forma de visualizar los efectos de sus acciones en el logro de los objetivos, en la continuidad de la atención y en la administración de una unidad organizacional sanitaria, siendo líderes en sus equipos de trabajo.

En concordancia con los antecedentes citados, y dadas las necesidades del sector salud, que cada vez más requiere avanzar en gestión, liderazgo, innovación, atención en salud y economía, la Universidad Diego Portales, a través de sus facultades de “Administración y Economía” y “Medicina”, ofrece un programa formativo integral y de vanguardia, que permitirá a profesionales contar con herramientas y habilidades para enfrentar los cambios de uno de los sectores sociales más críticos del país.

Programa: Elementos diferenciadores

<p>Programa curricular desarrollado de forma conjunta por dos facultades, generando un contenido integral y acorde con las necesidades de las instituciones de hoy y del futuro.</p> 	<p>Destinado a un perfil amplio de profesionales que se desempeñan en organizaciones del sector salud, sean prestadores individuales o institucionales, proveedores o aseguradores.</p> 	<p>Combina de forma armónica tópicos teóricos y prácticos.</p> 
<p>Apoya el desarrollo de competencias para el liderazgo e impulso de soluciones innovadoras dentro del ámbito de la salud.</p> 	<p>Entrega la posibilidad de ampliar y profundizar conocimientos en áreas específicas, personalizando la experiencia educativa.</p> 	<p>El proyecto de graduación corresponde a una solución aplicada a una institución que existe o por crear, generando un aporte concreto al sistema de salud.</p> 

Perfil de egreso

Los egresados del programa, tendrán los conocimientos y habilidades que les permitirán:



Liderar equipos de trabajo de alto desempeño, logrando agilidad y optimización en la toma de decisiones.



Comprender el entorno y requerimientos de calidad y efectividad organizacional que se demanda en las instituciones de salud, transformándose en un actor visionario, catalizador de soluciones que impacten en los objetivos institucionales y propios del sistema de salud.



Diseñar e implementar estrategias vinculadas a las áreas funcionales de la administración de una institución de salud, tales como operaciones, personas, finanzas, gestión del paciente y gestión de calidad en el contexto del sistema de salud en un ambiente cambiante, para mejorar el desempeño y la salud organizacional, poniendo especial atención en las personas.



Objetivos Estratégicos

- Promover la integración disciplinar de Administración y Economía y de Medicina, a través de un programa de postgrado desarrollado en forma conjunta por ambas facultades.
- Incrementar el nivel de conocimiento, habilidades y destrezas a profesionales que se desempeñan en organizaciones del sector salud, a través de un contenido integral y acorde con las necesidades de las instituciones.
- Favorecer el desarrollo de competencias para el liderazgo e impulso de soluciones innovadoras dentro del ámbito de la salud, creando valor y aporte al sector.
- Proveer a las profesiones que trabajan en salud de un enfoque integrado de Salud y Gestión, favoreciendo el aprendizaje desde ambas perspectivas.
- Contribuir a la investigación aplicada, a través de actividades formativas desplegadas desde las mismas instituciones del sector salud

Dirigido a

El programa de Magíster en Gestión de Instituciones de Salud está dirigido a profesionales que se desempeñan o quieren ejercer en organizaciones del sector salud en cargos directivos o que perfilen desempeñarse en dichas posiciones en el futuro y que requieran desarrollar competencias que les permitan diagnosticar, intervenir, gestionar y tomar decisiones estratégicas sobre los procesos clínicos y administrativos de una institución de salud.



Líneas de Investigación

Los ámbitos de desarrollo están enfocados a la creación de acciones e intervenciones innovadoras en la organización y en la gestión, generando iniciativas tendientes a mejorar el rendimiento de las instituciones de salud, facilitando su adaptabilidad a los cambios. En particular:

Gestión de Organizaciones de salud: ámbito que permite el estudio y la aplicación de las herramientas de gestión organizacional, de personas, recursos, así como la asignación de éstos en la especificidad del cuidado de los(as) enfermos(as) y de la enfermedad y el proceso de atención de salud.

Innovación: ámbito que permite el análisis, diseño e implementación de estrategias y/o nuevas tecnologías que aportan a la adecuación sectorial y, en consecuencia, a la optimización de los resultados de la organización o de un sistema.

Calidad y Seguridad: ámbito relacionado al análisis y desarrollo de programas que permitan avanzar en la mejora continua de la calidad clínico asistencial y de la seguridad del paciente y también de relación entre profesionales de la salud con el paciente y comunidad.



Plan de Estudios

El programa se desarrolla en módulos trimestrales. Cada trimestre tiene 4 cursos que serán impartidos en forma secuencial, de manera tal de optimizar el tiempo y foco de los estudiantes durante el desarrollo del programa. Cada uno de los cursos tendrá una duración de 4 semanas.

En el quinto trimestre corresponde elaborar el Proyecto Aplicado a las Instituciones de Salud, lo cual contempla un Seminario de Graduación y Talleres Temáticos que tienen por objeto colaborar de forma directa en el desarrollo del proyecto de titulación.

El programa es la suma de dos diplomados más la realización de un proyecto aplicado a instituciones de salud. Al finalizar, el alumno obtendrá el grado de magíster y los certificados de los dos diplomados correspondientes.

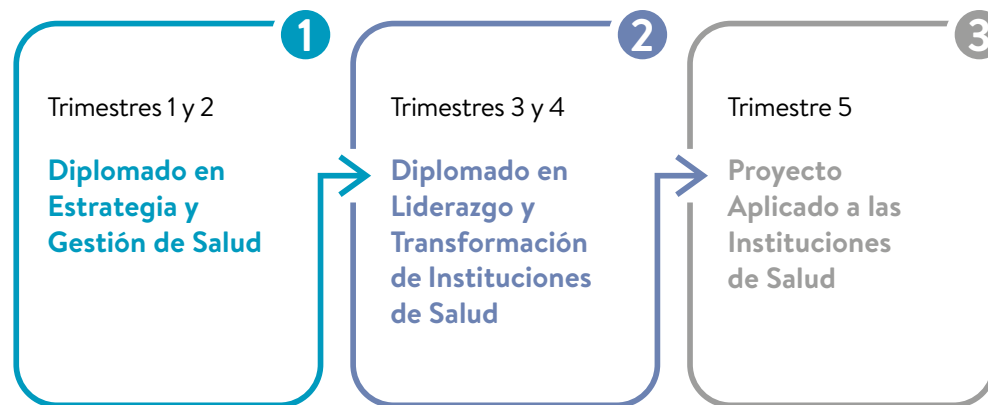

Convalidación en caso de no graduación del Magíster

En caso de que el participante no realice la actividad final conducente al grado académico de Magíster, podrá optar -de acuerdo con su avance en la malla curricular- a la convalidación de sus asignaturas para optar a la certificación de:

- Diplomado en Estrategia y Gestión de Salud
- Diplomado en Liderazgo y Transformación de Instituciones de Salud



Malla curricular

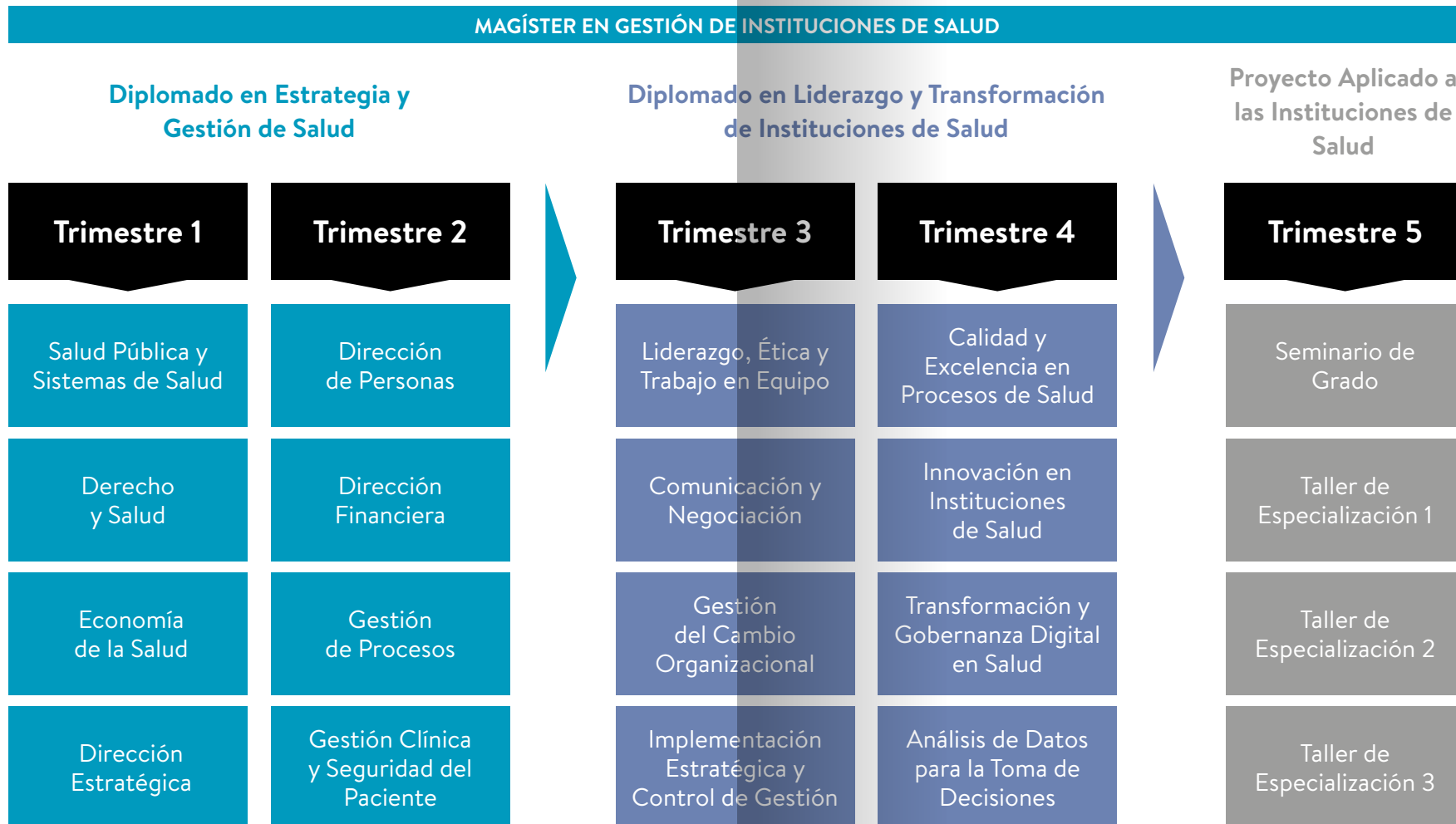

Nota: La malla puede sufrir modificaciones.

Faculty



Nelly Alvarado
Ph.D.
Universidad Alberto Hurtado.



Daniela Sugg
Magíster en Economía de la Salud y del Medicamento
Universidad Pompeu Fabra.



Jaime Burrows
Magíster
Pontificia Universidad Católica de Chile.

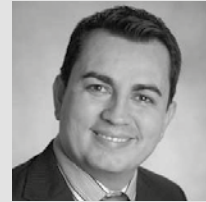

Rodrigo Castro
Master of Arts E-Health
University of Applied Science Flensburg, Alemania.



Pablo Henríquez
Ph.D.
Universidad Adolfo Ibáñez.



Tania Herrera
MBA
Universidad de Queensland.

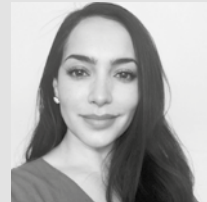

Carolina Labbé
MBA
Universidad de Chile.

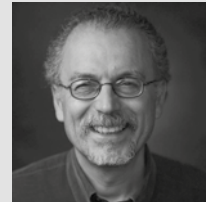

Eduardo Llanos
Ph.D.
Universidad de Zaragoza.



Sergio Loayza
Magíster
Universidad de Chile.

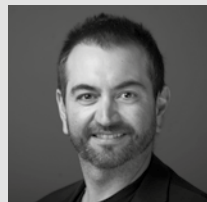

Nicolás Magner
Ph.D.
Universidad Adolfo Ibáñez.

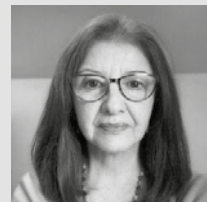

Fresia Mena
Matrona
Universidad de Chile.



Francisco Miranda
Magíster
Pontificia Universidad Católica de Chile.



Francisco Morales
Ph.D.
Universidad de Colorado-Boulder.

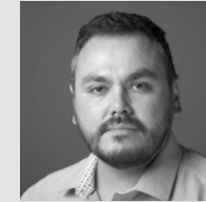

Pablo Nachar
Ph.D.
Universidad de Zaragoza.



Macarena Peña y Lillo
Ph.D.
Universidad de Illinois at Urbana-Champaign.



Fanny Petermann
Ph.D.
Universidad de Glasgow.



César Puello
Magíster
Universidad Diego Portales.

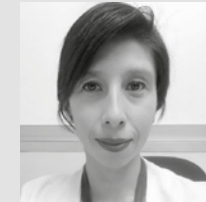

Patricia Riquelme
Magíster
Universidad Diego Portales.

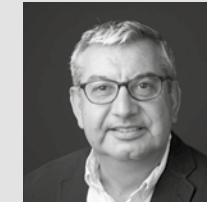

Claudio Thieme
Ph.D.
Universidad Autónoma de Barcelona.

**La universidad se reserva el derecho de poder realizar cambios en el cuerpo docente del programa resguardando el aprendizaje de los postulantes.*

La UDP identifica la necesidad de contar con profesionales de diversas disciplinas que tengan fortalezas técnicas, de gestión y liderazgo, con especificidad en el sector salud, para fortalecer y mejorar el rol de las instituciones que forman parte del sistema sanitario nacional.

Campus Ciudad Empresarial

Se encuentra ubicado en Ciudad Empresarial, comuna de Huechuraba, uno de los parques de negocios más importantes del país. Se trata de un terreno de 3 hectáreas, que cuenta con aproximadamente 16.000 m² construidos donde se ubican además de las salas de clases, 4 laboratorios computacionales, 10 salas de estudio, auditorio para 500 personas, biblioteca de 900 m², parque deportivo de 1.800 m², cafetería, casino, estacionamientos, patios y plazas elevadas.

Su infraestructura constituye un aporte en cuanto al planteamiento arquitectónico que combina entorno y medioambiente. Es un espacio de confluencia académica que se rige por un respeto y diálogo con el medio ambiente, inscribiéndose en los más altos estándares de sustentabilidad, eficiencia energética y economía constructiva.

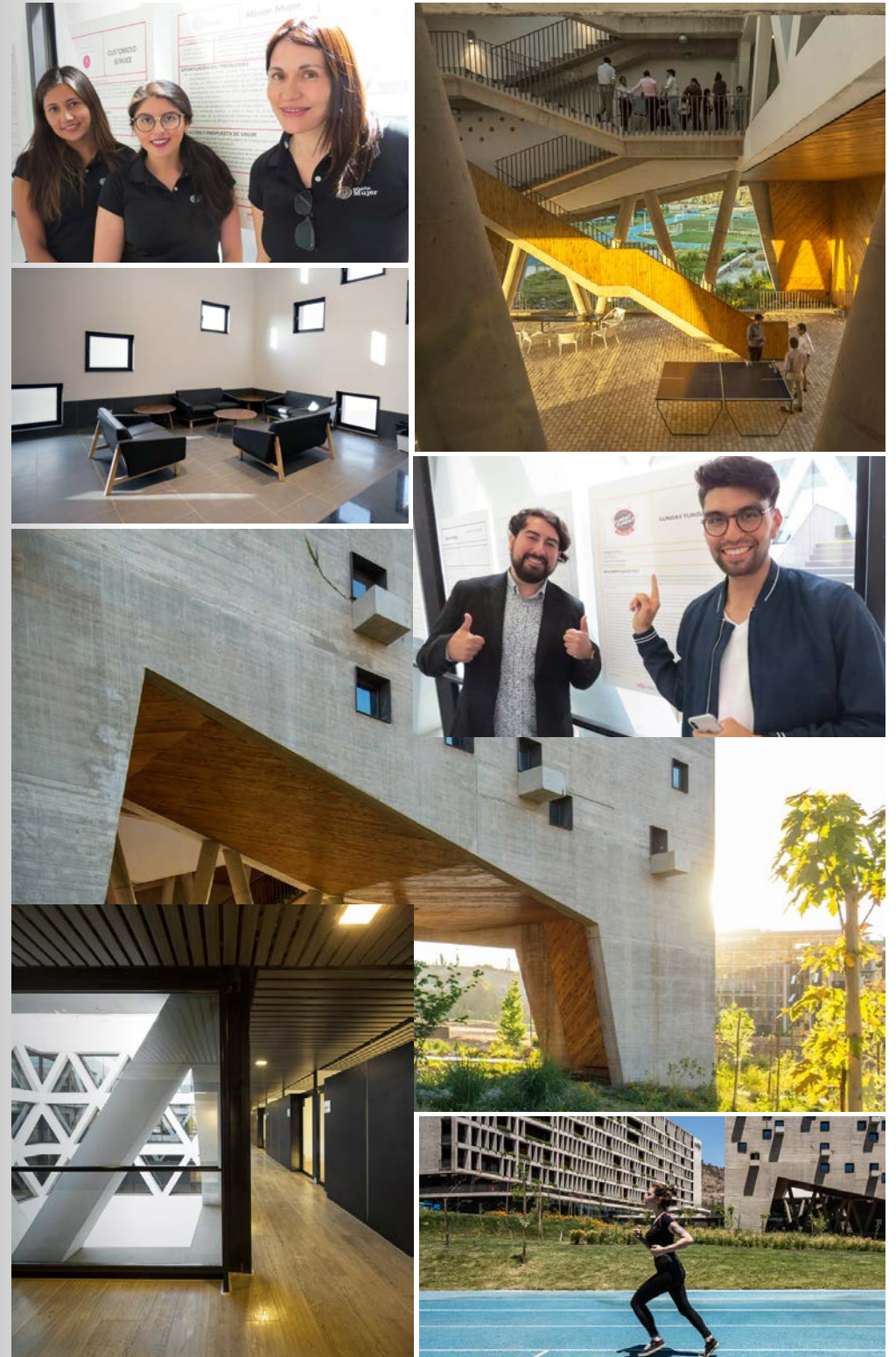

Información general

Requisitos de admisión

- Certificado de grado académico de Licenciado o título profesional universitario cuyo nivel y contenido sean equivalentes a los necesarios para obtener un grado de Licenciado.
- Los estudiantes extranjeros deberán realizar dicha certificación mediante documentos legalizados reconocidos por la legislación chilena.
- Entrevista con las directoras del programa.

Documentación obligatoria

- Copia de título profesional o licenciatura.
- Currículum vitae.
- Copia de certificado de nacimiento y carnet de identidad.
- Carta de recomendación.

Documentación obligatoria para extranjeros

- Certificado de nacimiento original.
- Título timbrado en su país de origen por el Ministerio de Educación, Ministerio de Relaciones Exteriores y Consulado de Chile.

Acerca del programa

Clases: viernes de 18:00 a 22:00 hrs. y sábados de 9:00 a 13:00 hrs.

Precio: \$7.900.000.

Modalidad: Híbrida: tú decides presencial u online en vivo.

Ubicación: Campus Ciudad Empresarial, Av. Santa Clara 797, Huechuraba, Santiago.

Descuentos

- 20% de descuento para ex alumnos de pre y postgrado.
- 15% de descuento para 2 o más ejecutivos de la misma empresa.
- 20% de descuento para empresas con convenio.
- 20% de descuento para funcionarios públicos.

Más información:
Roxana Inostroza
 (+56 9) 8888 2213
roxana.inostroza@mail.udp.cl
roxana.inostroza@gmail.com

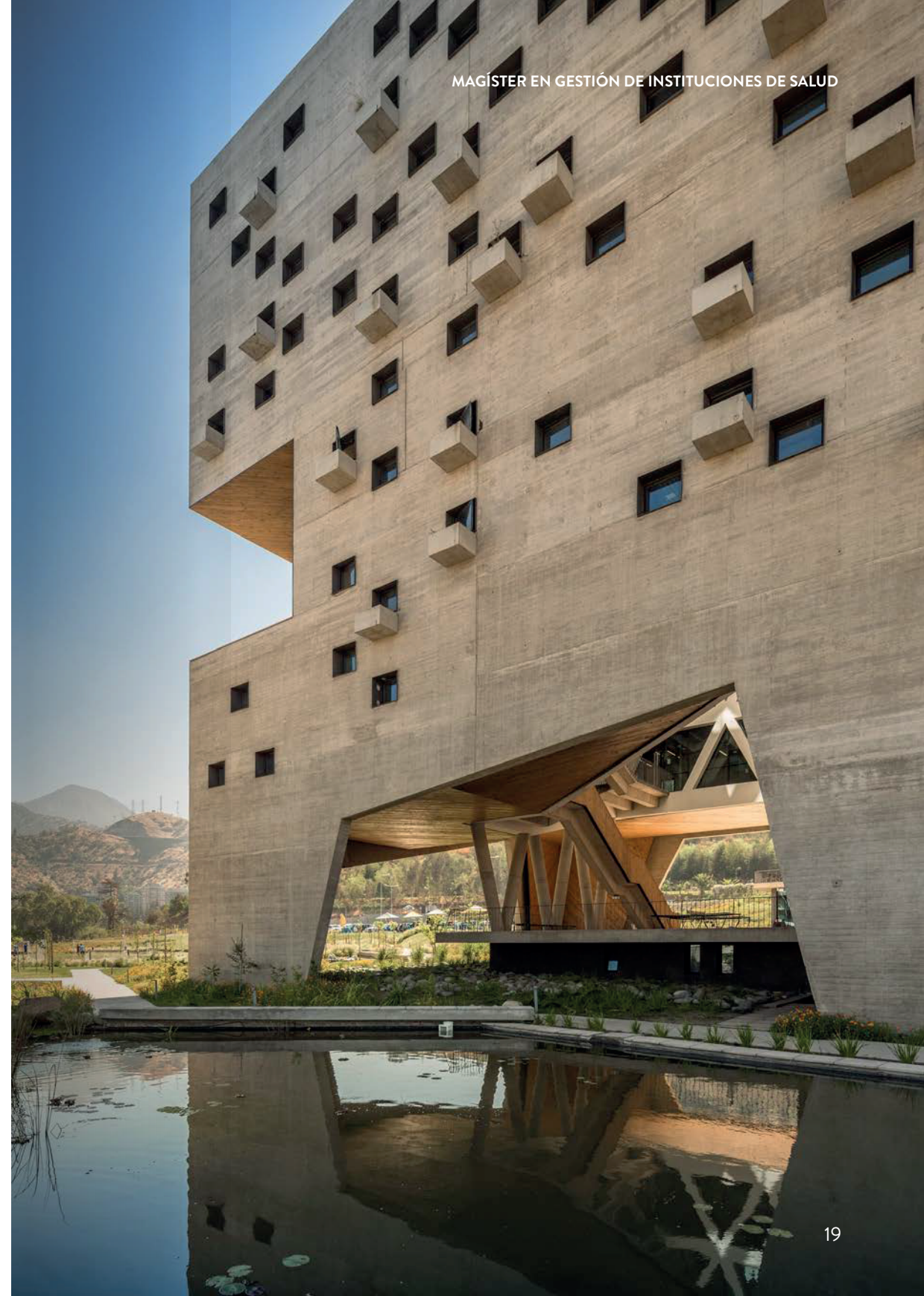

MGS MAGÍSTER EN GESTIÓN DE INSTITUCIONES DE SALUD



Campus Ciudad Empresarial
Av. Santa Clara 797, Huechuraba, Santiago